

CONCEITOS DE

GÊNERO E

SEXUALIDADE



Metodologia do
Sistema Estadual de Redes
em Direitos Humanos - SER-DH/Sedese

PESSOAS LGBTQIQA+

Pessoas lésbicas, gays, bissexuais, travestis, transexuais, transgêneros, interssexuais, queer, assexuais e outras expressões de sexualidades e de identidades.



IDENTIDADE DE GÊNERO

Experiência interna e individual do gênero de cada pessoa

Pode ou não corresponder ao gênero atribuído no nascimento, incluindo o senso pessoal sobre o próprio corpo. Portanto, a definição cabe somente à pessoa. Podendo ser:

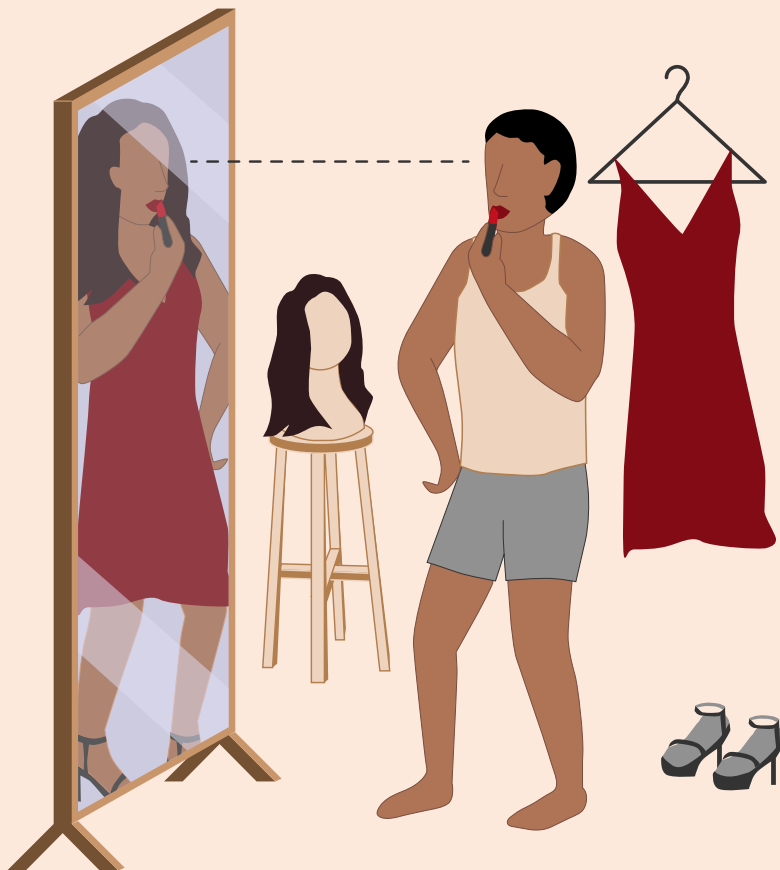

MULHER: pessoa que se reconhece como sendo do gênero feminino, isto é, se identifica como mulher.

HOMEM: pessoa que se reconhece como sendo do gênero masculino, isto é, se identifica como homem.

FLUIDA: pessoa com fluidez de gênero pode se reconhecer como sendo de um gênero em dado momento e de um outro gênero em outro momento. A fluidez pode ser gradual ou abrupta, isto é, a pessoa fluida transita entre gêneros. Por isso o nome “pessoa fluida”.

NÃO-BINÁRIA: pessoa que não se reconhece como sendo do gênero masculino (homem) nem do feminino (mulher), sendo, portanto, uma identidade que recusa a binariedade caracterizada pelos gêneros mulher e homem. Por isso o nome pessoa “não-binária”.

CONDIÇÃO DE GÊNERO

É a condição de identificação de uma pessoa em relação ao seu gênero



Pode ser:

CISGÊNERA: pessoa que se reconhece com o gênero que lhe foi atribuído pela sociedade em seu nascimento.

INTERSEXUAL: pessoa que possui características anatômicas e/ou fisiológicas de mais de um gênero, independentemente de prevalência ou predominância de um ou outro gênero.

TRAVESTI: pessoa que se reconhece como sendo de gênero diferente do que lhe foi atribuído pela sociedade no nascimento, assumindo uma experiência e existência de gênero que se manifesta pelo gênero feminino (Mulher).

TRANSEXUAL: pessoa que se reconhece com o gênero diverso daquele que lhe foi atribuído pela sociedade.

ORIENTAÇÃO SEXUAL

É o desejo e atração socioafetiva e sexual de uma pessoa.



ASSEXUAL: pessoa que sente pouco ou nenhum interesse em atividades sexuais, o que não se confunde com a capacidade de se relacionar socioafetivamente.

BISSEXUAL: pessoa que sente atração socioafetiva e sexual por homens e por mulheres.

HETEROSSEXUAL: pessoa que sente atração socioafetiva e sexual pelo gênero considerado culturalmente como oposto.

HOMOSSEXUAL: pessoa que sente atração socioafetiva e sexual por pessoa do mesmo gênero.

LÉSBICA: pessoa que se reconhece como sendo do gênero feminino (mulher) e que sente atração socioafetiva e sexual pelo gênero feminino (mulher). O termo lésbica corresponde à mulher homossexual e é destacada separadamente na metodologia do SER-DH como forma de reconhecer mulheres lésbicas e favorecer o empoderamento destas no movimento LGBTIQ+.

PANSEXUAL: pessoa que sente atração socioafetiva e sexual, independente de identidade de gênero da pessoa pela qual se sente atraída.

+: o símbolo "mais" é utilizado pelo movimento LGBTIQ+ para se referir a outras identidades de gênero e sexualidades não contempladas pelas letras que compõem a sigla. Assim, o símbolo + é utilizado para incluir outras formas de existência.



Acesse o Portal SER-DH:
serdh.mg.gov.br



DESENVOLVIMENTO
SOCIAL

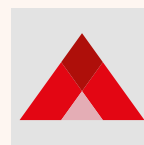

**MINAS
GERAIS**

GOVERNO
DIFERENTE.
ESTADO
EFICIENTE.